Suunnitelma on laadittu (EUREF) ETRS-GK26 koordinaattijärjestelmään ja N2000- korkeusjärjestelmään.

Liittyy nykyiseen

Nykyisen puuston näkemäraivaus. Laajuus määritetään työn aikana

Nykyisen puuston raivaus ja uusien puiden istutus. Istutusten tyypsi ja laajuus määritetään työn aikana

Säilytettävät lehtikuuset / puuryhmät

Nykyisen puuston näkemäraivaus. Laajuus määritetään työn aikana

Lehmusrivin poisto plv 138 - 255

Nykyiset valaisimet poistetaan plv 22-476

Jk/pp 6.5 m

Suurjännitepylväs (Fingrid). Suojaetäisyydet omistajan ohjeiden mukaan

Luiskan alareuna

110 kV ilmajohto (Fingrid)

Nykyinen betonirakenteinen aliikulku ja tukimuurit poistetaan. Väylän tasausta lasketaan

Nykyinen alikulku (Ø2000T) ja tukimuurit poistetaan. Väylän tasausta lasketaan

Liittyy nykyiseen

Liittyy nykyiseen

Liittyy nykyiseen

PYÖRÄILYN PÄÄREITTI

KAMMINTIE

0 50 100 150 200 250 300 350 400 450

6903300 489150

6903300 489300

6903200 489200

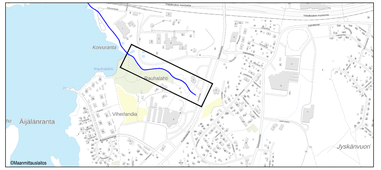

MERKINTÖJEN SELITYKSET:

- Reunatueton reunalinja
- Asfalttipäällyste
- Nykyinen päällysteen reuna
- Säilytettävä lehti-/havupuu
- Poistettava lehti-/havupuu
- Istutettava puu
- Suunniteltu valaisinpylväs
- Poistettava valaisinpylväs
- Nurmetus
- Sepeliverhous

				Lisätty valaisimet, puuston raivaukset ja istutukset	14.4.2025	TN		A
KÄSITTELI	SÄÄTELIJÄ	PÄIVÄYS	SIJ/A MIN	MUUTOS	PÄIVÄYS	MIN	LIITOT	TUNNUS

KOHDE JA PIIRUSTUKSIA

Vaajakosken polkupyöräilyn pääreitti välillä Rauhalahti - Kammintie

16 HALSSILA

RAKENNUSSUUNNITELMA

PIIRUSTUKSEN SISÄLTÖ: Asemapiirustus

MITTAKAAVA: 1:500

JYVÄSKYLÄN KAUPUNKI
KAUPUNKIRAKENNEPALVELUT

KAUPUNKIRAKENNEJOHTAJA: TT
PL 233, Kauppakatu 11
40101 JYVÄSKYLÄ
GSM 040 806 5364
ahvoleh.sakonen@jyvaskyla.fi

DESTIA
A KOHLER COMPANY

DESTIA Oy, Jyväskylänkatu 17
Jyväskylänkatu 17
40100 JYVÄSKYLÄ
Kirkkokatu 9 Vaasa
ahvoleh.sakonen@destia.fi

SUUNNITTELI: Tapio Kokkalainen

TARK.: Teemu Nieminen

HYV.: Juha Antila

SIJ: | LAKEA: | JK:

SUORAKULMAISTEUS: N2000 | PAIKAN TARKKUUS: 1.7.2025

KOORDINAATTIJÄRJESTELMÄ: ETRS-GK26

LÄTYT PIR: 54-2983

TIEDOSTO: 64-1905_KSS_KPP_Rauhalahti-Kammintie.dwg

PIR NRO: 64-1905 | PIRUSTUS: A